

SOLTIS® 86

BREITE: 177/267 cm	GEWICHT: 380 g/m²
	STÜCKLÄNGEN*: ± 50/40 Im



SONNENSEGEL



FASSADENMARKISEN



VERANDAMARKISEN

GARANTIE UND LABELS



BEDARF

- SICHTBARKEIT UND TRANSPARENZ
- HELLIGKEIT
- KOMPROMISS ZWISCHEN WÄRMESCHUTZ UND TRANSPARENZ
- IDEAL FÜR GROSSFLÄCHIGE MARKISEN

VORTEILE

- TECHNOLOGIE PRÉCONTRAIN® FERRARI®:
 - AUSSERORDENTLICHE FLÄCHENSTABILITÄT
 - HERVORRAGENDE FESTIGKEITEN
 - AUSREISSFESTIGKEIT OHNE VERSTÄRKUNGEN GEWÄHRLEISTET
- KEIN BEUTELN
- ABGESTIMMT AUF SOLTIS® 92
- BESTÄNDIGKEIT GEGENÜBER MIKROORGANISMEN
- **PFLEGE: FERRARI® CLEAN (S. 81)**

FARBEN & REFERENZEN (FARBEN UNVERBINDLICH)

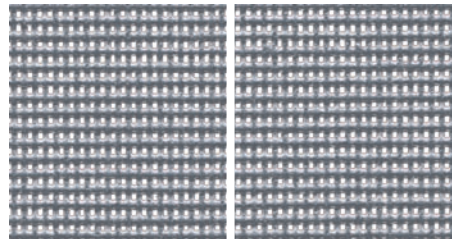

Ref. 86-2045 (177 cm) Ref. 86-3045 (267 cm)

Breite 177 cm	Breite 267 cm
Ref. 86-2001	
Ref. 86-2002	Ref. 86-3002
Ref. 86-2003	Ref. 86-3003
Ref. 86-2006	
Ref. 86-2011	Ref. 86-3011
Ref. 86-2012	Ref. 86-3012
Ref. 86-2022	
Ref. 86-2024	
Ref. 86-2027	
Ref. 86-2030	
Ref. 86-2035	
Ref. 86-2040	
Ref. 86-2042	
Ref. 86-2043	Ref. 86-3043
Ref. 86-2044	Ref. 86-3044
Ref. 86-2046*	Ref. 86-3046
Ref. 86-2047	Ref. 86-3047
Ref. 86-2048	
Ref. 86-2053	Ref. 86-3053
Ref. 86-2069	
Ref. 86-2077	Ref. 86-3077
Ref. 86-2078	
Ref. 86-2175	Ref. 86-3175

* Innenseite andersfarbig

TECHNISCHE DATEN

	SOLTIS® 86	NORMEN
GEWICHT	380 g/m ²	EN ISO 2286-2
DICKE	0,43 mm	
BREITE	177/267 cm	
REISSKRAFT (KETTE/SCHUSS)	230/160 daN/5 cm	EN ISO 1421
WEITERREISSKRAFT (KETTE/SCHUSS)	45/20 daN	DIN 53.363
BRENNVERHALTEN	M1/NFP 92-507 • TEST 1/NFPA 701 • CSFM T19 • CLASSE A/ASTM E84 • B1/DIN 4102-1 • BS 7837 • B1/ONORM B 3800-1 • CLASSE 1/UNI 9177 • M1/UNE 23.727 • VKF 5.2/SN 198898	
EUROKLASSE	B-s2,d0/EN 13501-1	
BESTÄNDIGKEIT GEGENÜBER MIKROORGANISMEN	STUFE 0, AUSGEZEICHNET	EN ISO 846 A METHODE
QUALITÄTSMANAGEMENT	ISO 9001	

Die angegebenen technischen Daten sind Mittelwerte. Geringfügige Abweichungen sind möglich. Produktionsänderungen vorbehalten.
*Die Aufmachung unserer Produkte sind informelle Angaben die sich ändern können